

SUPERIOR TRIBUNAL MILITAR  
DIRETORIA DE DOCUMENTAÇÃO E DIVULGAÇÃO  
MUSEU DA JUSTIÇA MILITAR DA UNIÃO

**IDENTIFICAÇÃO DO OBJETO**

1. **Título:** Ministério da Aeronáutica, Justiça Militar 1ª e 2ª Auditorias da Aeronáutica
2. **Classificação:** Comunicação
3. **Objeto/documento:** Placa
4. **Assunto/ função:** Equipamento de Comunicação Sonora/Visual
5. **Nº de Patrimônio:**
6. **Data de produção:**
7. **Data de Tombo:** 09/06/1995
8. **Partes:**
9. **Autoria:** Casa Vitória
10. **Material/Suporte:** Madeira-Jacarandá , Metal Latão
11. **Técnica/Estilo:** Esmaltado
12. **Natureza:** Original
13. **Origem:** Rio de Janeiro
14. **Procedência:**
15. **Modo de aquisição no STM:**
16. **Modo de aquisição no Museu:**
17. **Data de aquisição:**
18. **Marcas e inscrições:** No canto inferior direito, símbolo do fabricante: *Casa Vitória.Rio.*
19. **Estado de conservação:** Bom
20. **Dimensões:**

**Altura:** 0,46 cm

**Largura:** 1,65 cm

**Comprimento:**

**Peso:** 6 kg

**Diâmetro:**

**Espessura:**

**Profundidade:**

21. **Descrição do objeto:**

Placa de metal esmaltado na cor branca, moldura de madeira com as inscrições: Ministério da Aeronáutica, Justiça Militar 1ª e 2ª Auditorias – Casa Vitória. Letras na cor azul. Nos cantos superiores símbolo da Aeronáutica.

## ANÁLISE DO OBJETO

22. **Dados Históricos:**
23. **Características Iconográficas:**
24. **Características Técnicas:**
  - Moldura de madeira, formato retangular.
25. **Características Estilísticas:**
26. **Dados Biográficos:**

## CONSERVAÇÃO DO OBJETO

27. **Diagnóstico:** A peça encontra-se em bom estado de conservação.
28. **Intervenções anteriores:** A peça não passou por processo de restauração.
29. **Recomendações:** A fragilidade do objeto exige extremo cuidado de manuseio.

## NOTAS

30. **Histórico de Exposições/ Prêmios:**
31. **Histórico de Publicações:**
32. **Referências Arquivísticas/ Bibliográficas:**
33. **Avaliação para seguro:**
34. **Observações:**
35. **Localização:** Exposição Permanente

## REPRODUÇÃO FOTOGRÁFICA

36. **Controle:**
37. **Fotógrafo/Data:**

## DADOS DE PREENCHIMENTO

38. **Preenchimento/ Data:**
39. **Revisão/ Data:**
40. **Digitação/ Data:**

Nº TOMBO: 95.0074

SUPERIOR TRIBUNAL MILITAR  
DIRETORIA DE DOCUMENTAÇÃO E DIVULGAÇÃO  
MUSEU DA JUSTIÇA MILITAR DA UNIÃO

### FORLUMÁRIO DE CATALOGAÇÃO

**Título:** Ministério da Aeronáutica, Justiça Militar 1ª e 2ª Auditorias da Aeronáutica

**Classificação:** Comunicação

**Objeto/documento:** Placa

**Assunto/função:** Equipamento de Comunicação Sonora/Visual

**Número tomo:** 95.0074

**Data de tomo:** 09/06/1995

**Número de Patrimônio:**

**Data Patrimônio:**

**Partes:** 01

**Autor:** Casa Vitória

**Localização da peça:** Exposição Permanente

**Local de produção:** Rio de Janeiro

**Data de Produção:**

**Material/Suporte:**

Couro ( )                      Cristal ( ) Pedra-marmorite ( )

Gesso ( ) Madeira-Jacarandá (X) Pedra-mármore ( )

Metal-Bronze ( )              Metal-Cobre ( )              Plástico ( )

Metal-Ferro ( )              Metal-Inox ( )              Tela ( )

Metal Latão (X)              Metal-Ouro ( )              Algodão ( )

Metal-Prata ( )              Metal-Vermeil ( )              Lã ( )

Óleo ( )              Papel-Papelão ( )              Seda ( )

Papel-Vulcapet ( )              Papel-Vegetal ( )              Linho ( )

Porcelana ( )              Papel-Cartão ( )              Brim ( )

Vidro ( )              Pedra-Alabastro ( )              Palhinha ( )

Outros ( ):

**Natureza**

(X) Original

( ) Redução

( ) Cópia

( ) Reprodução

( ) Réplica

**Estilo**

( ) Art-Nouveau

( ) Gótico

( ) Barroco

( ) Colonial

( ) Clássico

Outros ( ):

**Técnica:**

Aquarela ( )                      Fundido ( )                      Manuscrito ( )

Desenho ( )                      Gravado ( )                      Pintura ( )

Encadernado ( )                      Impresso ( )                      Repuxado ( )

Esculpido ( )                      Incrustado ( )                      Revestido ( )

Esmaltado (X)                      Laminado ( )                      Mimeografado ( )

Fotografia ( )                      Litografia ( )                      Outros ( ):

**Dimensões:**

Altura:               Largura:

Comprimento:

Diâmetro:

Espessura:

Peso:

Profundidade:

**Moldura/Base/Estojo (Acessório):**

Moldura de madeira, formato retangular.

**Marcas/Assinaturas/Inscrições:**

No canto inferior direito, símbolo do fabricante: *Casa Vitória.Rio.*

**Estado de Conservação:**

Craquelé ( ) Rasgão ( ) Bolhas ( ) Ressecamento ( )  
Estufamento ( ) Desbotamento ( ) Despregamento ( ) Mofo ( )

Outros ( ):

**Local (Restauração):****Descrição do Objeto:**

Placa de metal esmaltado na cor branca, moldura de madeira com as inscrições: Ministério da Aeronáutica, Justiça Militar 1ª e 2ª Auditorias – Casa Vitória. Letras na cor azul. Nos cantos superiores símbolo da Aeronáutica.

**Fonte Consultada:****Forma de Aquisição no STM:**

( ) Compra ( ) Doação

Procedência:

Data:

**Forma de Aquisição no Museu:**

( ) Compra ( ) Empréstimo

( ) Doação ( ) Transferência

( ) Legado ( ) Depósito

( ) Permuta

Procedência:

**Documentos Existentes:**

**Histórico:**

**Dados Biográficos:**

**Citações Bibliográficas:**

**Exposições:**

**Restaurações:**

**Observações:**

**Avaliação:**

**Valor de Aquisição:**

**Valor de Avaliação:**

**Data:**

**Avaliador:**

**Baixa:**

**Data:**

**Motivo:**

material

REG. 95

OK

SUPERIOR TRIBUNAL MILITAR  
 DIRETORIA DE DOCUMENTAÇÃO E DIVULGAÇÃO  
 MUSEU DA JUSTIÇA MILITAR DA UNIÃO

## FORMULÁRIO DE CATALOGAÇÃO

CLASSIFICAÇÃO ~~OBJETOS LINGÜÍSTICOS~~ **COMUNICAÇÃO**  
 TOMBO/DATA 95.0074 - 09-06-95  
 PATRIMÔNIO/DATA \_\_\_\_\_

OBJETO/DOCUMENTO PLACA  
 TÍTULO MINISTÉRIO DA AERONÁUTICA, JUSTIÇA MILITAR E 1ª e 2ª AVULSÕES DA  
 ASSUNTO OU FUNÇÃO PLACA ~~COMUNICAÇÃO~~ Equipamento de  
 Nº DE PARTES 01 comunicação sonora / visua  
 AUTOR/FABRICANTE CASA VITÓRIA  
 LOCALIZAÇÃO DO OBJETO Exp. Per  
 LOCAL E DATA DE PRODUÇÃO RIO DE JANEIRO; 19  
 NATUREZA DO OBJETO

ORIGINAL() REDUÇÃO( ) CÓPIA( ) REPRODUÇÃO( ) REPLICA( )

## MATERIAL/SUPOORTE

COURO( )	ÓLEO( )
CRISTAL( )	PAPEL( )
GESSO( )	PAPELÃO( )
	VULCAPEL( )
MADEIRA	PEDRA
JACARANDA( <input checked="" type="checkbox"/> )	ALABASTRO( )
METAL	MARMORE( )
BRONZE( )	PLÁSTICO( )
COBRE( )	PORCELANA( )
FERRO( )	TECIDO
INOX( )	ALGODÃO( )
LATÃO( <input checked="" type="checkbox"/> )	SEDA( )
OURO( )	TELA( )
PRATA( )	VIDRO( )
VERMEIL( )	<u>cerâmica</u>

## TÉCNICA

AQUARELA( )	IMPRESSO( )
DESENHO( )	INCRUSTADO( )
ENCADERNADO( )	LAMINADO( )
ESMALTADO( <input checked="" type="checkbox"/> )	LITOGRAFIA( )
ESCULPIDO( )	MANUSCRITO( )
FOTOGRAFIA( )	PINTURA( )
FUNDIDO( )	REPUXADO( )
GRAVADO( )	PINTURA( )

ESTILO \_\_\_\_\_

DIMENSÕES \_\_\_\_\_

ALTURA 0,46 cm LARGURA 1,65 cm ESPESSURA \_\_\_\_\_  
PROFUNDIDADE \_\_\_\_\_ DIÂMETRO \_\_\_\_\_

PESO 62 \_\_\_\_\_

MOLDURA/BASE/ESTOJO \_\_\_\_\_

Moldura em madeira, formato retangular

MARCAS/ASSINATURAS/INSCRIÇÕES \_\_\_\_\_

No canto inferior direito, a inscrição: Casa Vitória P.O

ESTADO DE CONSERVAÇÃO \_\_\_\_\_

CRAQUELÉ( ) RASGÃO( ) BOLHAS( ) RESSECAMENTO( )  
ESTUFAMENTO( ) DESBOTAMENTO( ) DESPREGAMENTO( )  
MOFO( ) OUTROS: \_\_\_\_\_

LOCAL: \_\_\_\_\_

DESCRIÇÃO DO OBJETO \_\_\_\_\_

PLACA DE METAL ESMALTADO NA COR BRANCA, MOLDBURA DE MADEIRA  
COM AS INSCRIÇÕES: MINISTÉRIO DA AERONÁUTICA JUSTIÇA MILITAR  
1ª 13ª AUDITORIAS - CASA VITÓRIA P.O. LETRAS NA COR AZUL. NOS  
CANTOS SUPERIORES SÍMBOLO DA Aeronáutica

FONTE CONSULTADA \_\_\_\_\_

FORMA DE AQUISIÇÃO NO STM \_\_\_\_\_

COMPRA( ) DOAÇÃO( )

PROCEDÊNCIA \_\_\_\_\_

FORMA DE AQUISIÇÃO NO MUSEU \_\_\_\_\_

COMPRA( ) DOAÇÃO( ) LEGADO( ) PERMUTA( ) DEPÓSITO( )  
EMPRÉSTIMO( ) TRANSFERÊNCIA( )

PROCEDÊNCIA \_\_\_\_\_

DOCUMENTOS EXISTENTES \_\_\_\_\_



HISTÓRICO \_\_\_\_\_

DADOS BIOGRÁFICOS \_\_\_\_\_

CITACÕES BIBLIOGRÁFICAS \_\_\_\_\_

EXPOSIÇÕES DE QUE O OBJETO PARTICIPOU \_\_\_\_\_

HIGIENIZAÇÃO/RESTAURAÇÃO \_\_\_\_\_

INFORMAÇÕES COMPLEMENTARES \_\_\_\_\_

VALOR DE AQUISIÇÃO \_\_\_\_\_

VALOR DE AVALIAÇÃO/DATA \_\_\_\_\_

AVALIADOR \_\_\_\_\_

BAIXA (DATA E CAUSA) \_\_\_\_\_

RESPONSÁVEL/DATA \_\_\_\_\_

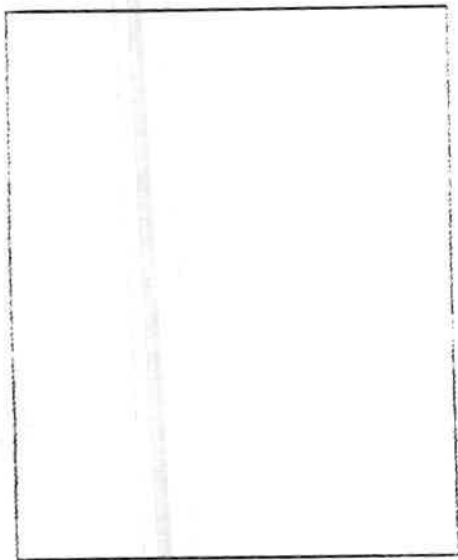

Nº DA FOTO \_\_\_\_\_  
NEGATIVO Nº \_\_\_\_\_  
LOCALIZAÇÃO \_\_\_\_\_  
DATA DA FOTO \_\_\_\_\_

FOTOGRAFO \_\_\_\_\_

10-11-1944