



Caminhões com pedriscos para evitar
lama em caso de chuva. Ao fundo
estação de tratamento de esgoto.

DEPLA S45 (07)620 0111 N N N N 2



Parte do pavilhões de administração,
almoscaruquado, refeitório e vestiário.

DEPLA S45 (05J62) 0111 N N N N 2



Pavilhões de administração e
parte do amplexado.

DEPLA 845 [06]521 0111 N N N N N 2



Obras rústicas de parvitas de administraciones

DEPLA S45 169J620 0111 N N N N N 2



Máquina de laboração de concreto e
armoscurado para cimento.

DEPLA S45 (00762) 0111 N H N-1 2



Reservatório de água.

DEPLA S45 [10]626 0111 N N N N 2



Virtude da obra tomada do
edificandose do cimento

DEPLA S45 (09)621 0111 N N N-1 2



Equipe de laboração das pragas.
Ao fundo Estação de Tratamento de esgoto.

DEPLA 945 (637)628 0111 N N N N N 2



concordagem de uma safade e
cavsação de um buraco!

DEPLA S45 [12]621 0111 N N N-1 2



Sapatos com ferragens das colunas.
Do lado esquerdo administração da
Dersa e no fundo de de Det e Sgt.

UEPLA 545 1827620 0111 N N N N 2



Escavadora e betoneira no
fundo o colégio.

DEPLA 945 [83J62] 0111 N N N N N 2



Escavadeira e Betoneira, no
fundo o colégio.

DEPLA S45 1023621 0111 N H N-1 2



Ferragens das saletas prontas
para colocação

DEPLA S45 (01)621 0111 N N N-1 2



Uma vista do meuro da estação
de tratamento de esgoto. Ao fundo
o Clube de Des. e Esq.

DEPLA S45 1111626 3111 N N N N 2







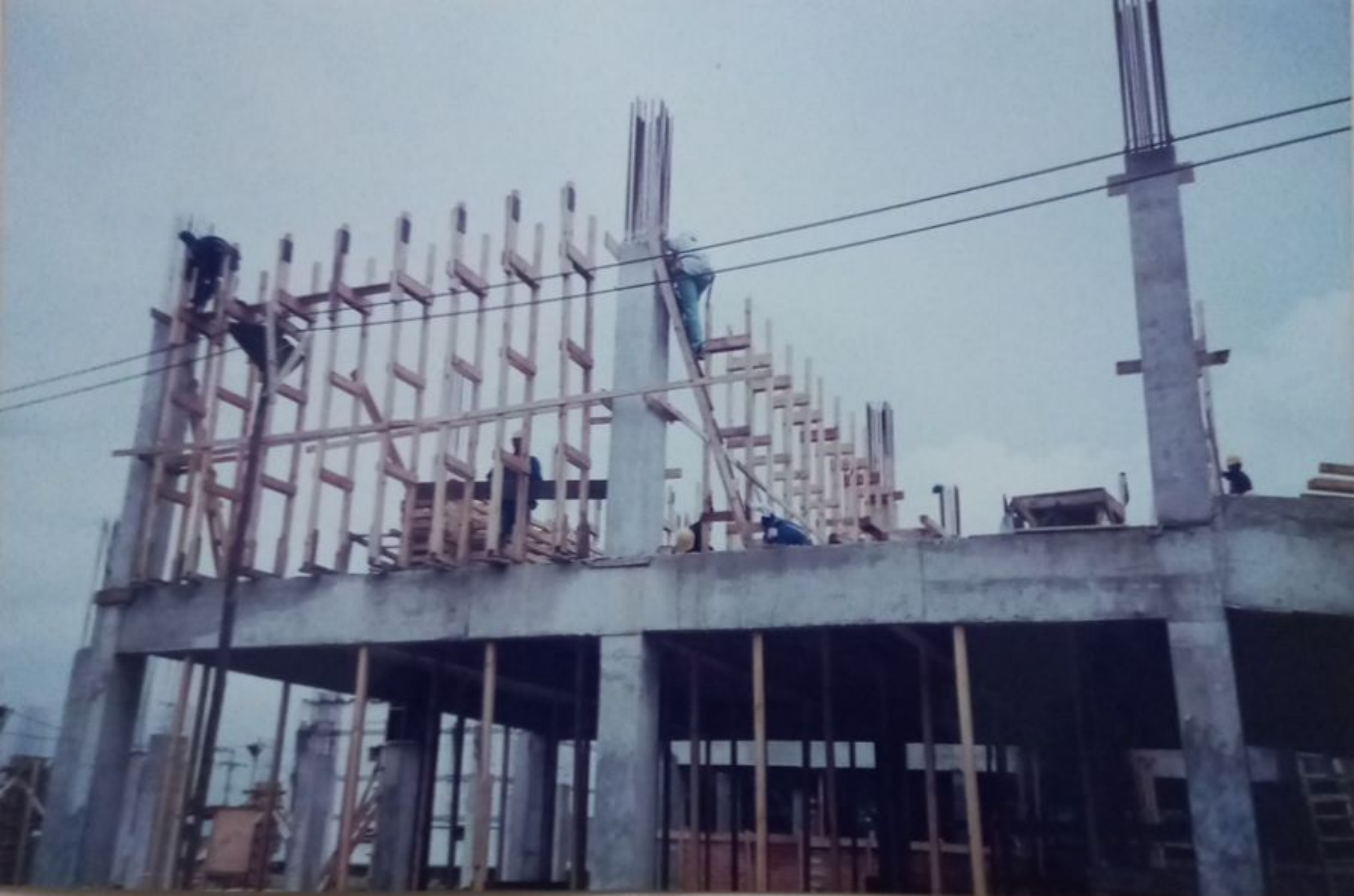









23 8 '00



29 5-100

